



Anotação de Responsabilidade Técnica - ART
Lei nº 6.496, de 7 de dezembro de 1977

CREA-GO

ART Obra ou serviço
1020200173965

Conselho Regional de Engenharia e Agronomia de Goiás

1. Responsável Técnico

NUBIA PRISCILA GOMES SILVA

RNP: **1018606700**

Título profissional: **Engenheira Civil**

Registro: **1018606700D-GO**

Empresa contratada: **SECRETARIA DE ESTADO DA EDUCACAO - Registro CREA-GO: 089P**

2. Dados do Contrato

Contratante: **Secretaria de Estado da Educação**

Avenida Anhanguera, Nº 1630

Quadra: 71 Lote: 0

E-Mail:

Contrato: 0

Complemento:

Celebrado em: 22/01/2020

Bairro: Setor Leste Vila Nova

Cidade: Goiânia-GO

CPF/CNPJ: **01.409.705/0001-20**

CEP: 74643-010

Fone: (62)32013148

Valor Obra/Serviço R\$: 0,00

Tipo de contratante: Pessoa Jurídica de Direito Público

Ação institucional: **Órgão Público**

3. Dados da Obra/Serviço

Avenida Anhanguera, Nº 1630

Quadra: 71 Lote: -

Data de Início: 02/09/2020

Finalidade: **Escolar**

Proprietário: **BLOCO PADRAO SEDUC- VESTIÁRIOS COM SANITÁRIOS 2020**

E-Mail:

Complemento:

Previsão término: 22/10/2020

Bairro: Setor Leste Vila Nova

Cidade: Goiânia-GO

Coordenadas Geográficas: -16.6711033,-49.2456579

CEP: 74643-010

CPF/CNPJ: **01.409.705/0001-20**

Fone: (62) 32013148

Tipo de proprietário: Pessoa
Jurídica de Direito Público

4. Atividade Técnica

ATUACAO

PROJETO ESTRUTURA METALICA

Quantidade

120,50

Unidade

METROS QUADRADOS

O registro da A.R.T. não obriga ao CREA-GO a emitir a Certidão de Acervo Técnico (C.A.T.), a confecção e emissão do documento apenas ocorrerá se as atividades declaradas na A.R.T. forem condizentes com as atribuições do Profissional. As informações constantes desta ART são de responsabilidade do(a) profissional. Este documento poderá, a qualquer tempo, ter seus dados, preenchimento e atribuições profissionais conferidos pelo CREA-GO.

Após a conclusão das atividades técnicas o profissional deverá proceder a baixa desta ART

5. Observações

ESTRUTURA DA COBERTURA METÁLICA DO BLOCO PADRAO SEDUC- VESTIÁRIOS COM SANITÁRIOS 2020.

6. Declarações

Acessibilidade: Não: Declaro que as regras de acessibilidade previstas nas normas técnicas da ABNT, na legislação específica e no Decreto nº 5.296, de 2 de dezembro de 2004, não se aplicam às atividades profissionais acima relacionadas.

7. Entidade de Classe

NENHUMA

8. Assinaturas

Declaro serem verdadeiras as informações acima

_____, ____ de _____ de _____
Local Data

Núbia Priscila Gomes Silva

NUBIA PRISCILA GOMES SILVA - CPF: 027.161.391-21

Secretaria de Estado da Educação - CPF/CNPJ: 01.409.705/0001-20

9. Informações

- A ART é válida somente após a conferência e o CREA-GO receber a informação do PAGAMENTO PELO BANCO.

- A autenticidade deste documento pode ser verificada no site www.creago.org.br.

- A guarda da via assinada da ART será de responsabilidade do profissional e do contratante com o objetivo de documentar o vínculo contratual.

- Não é mais necessário enviar o documento original para o CREA-GO. O CREA-GO não mais afixará carimbo na nova ART.



www.creago.org.br atendimento@creago.org.br

Tel: (62) 3221-6200 Fax: (62) 3221-6277



Valor da ART: 88,78	Registrada em 02/09/2020	Valor Pago R\$ 0,00	Nosso Numero	Situação Registrada/OK	Não possui Livro de Ordem	Não Possui CAT
---------------------	-----------------------------	------------------------	--------------	---------------------------	------------------------------	----------------

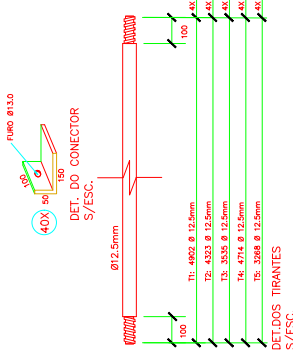
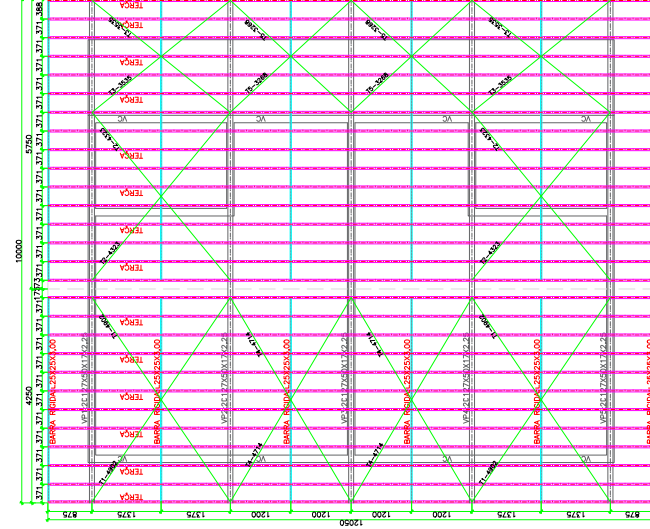
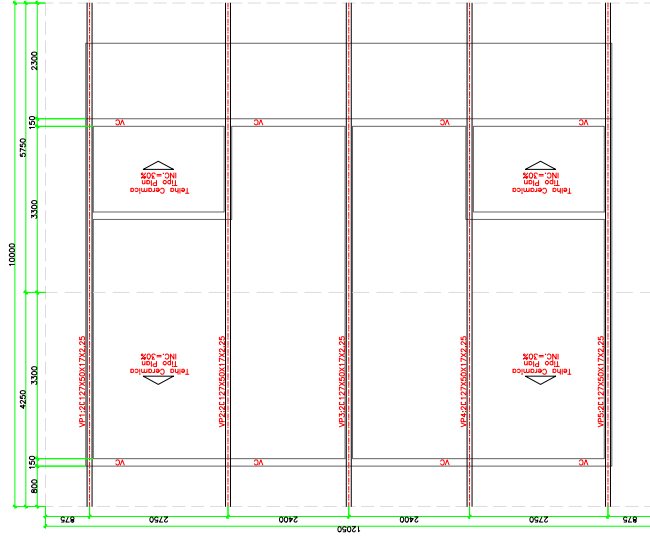

Lista de Materiais - Vendas				
Posição	Nome	Dimensões	Quantidade	Preço Unitário
1	CHAPA VPT A VPS	C13750X10670,25	24	637,00
2	BANZOS - VP	E 100X60,25	6	114,00
3	CHAPA DMC - VP	E 100X60,25	6	43,00
4	CHAPA DMC - VP	E 100X60,25	6	43,00
5	BARRA ALUMINADA	E 29X28X3,00	5,7	869,00
6	BARRA ALUMINADA	E 29X28X3,00	10	71,00
7	CHAPA CH1	#1510X150X10,0	10	18,00
8	CHAPA CH1	#1510X150X10,0	5	24,00
9	CHAPA CH1	#1510X150X10,0	5	24,00
10	PARAFUSO	D=12,5mm	6	90,00
11	PARAFUSO	D=5,5mm	15	88,00
12	PARAFUSO	D=7,5mm	70	1,1000

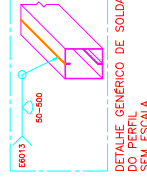
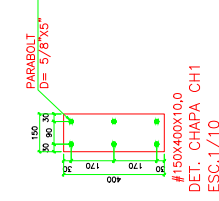
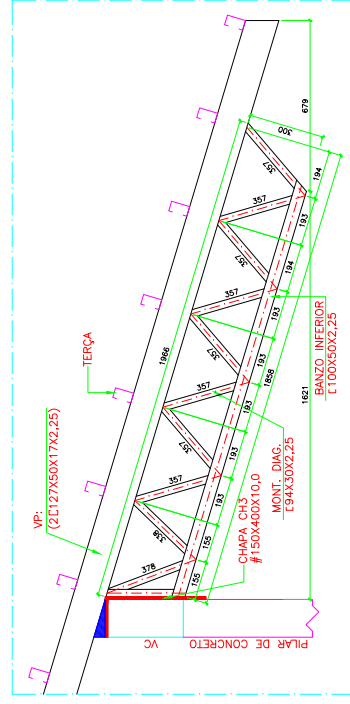
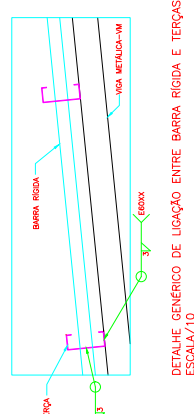
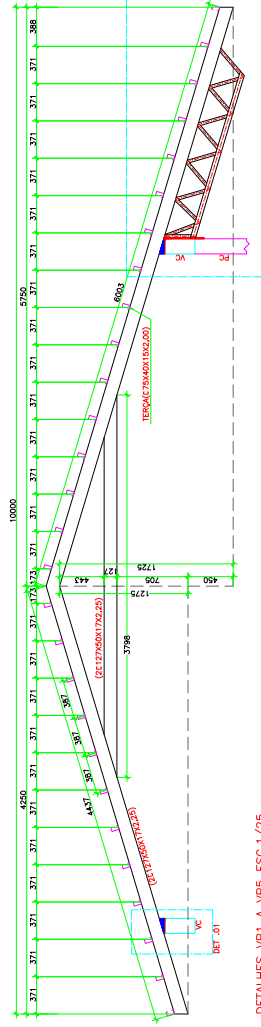
[illegible][illegible]